



**FEDERAÇÃO MATOGROSSENSE DE FUTEBOL**  
FUNDADA EM 26 DE MAIO DE 1942  
Filiada à Confederação Brasileira de Futebol  
ADMINISTRAÇÃO: ARON DRESCH

**SÚMULA E RELATÓRIO DA PARTIDA**

FICHA TÉCNICA						
Campeonato	CAMPEONATO MATO-GROSSENSE - SUB 16				Rodada	2º
Jogo	LUIVERDENSE X NOVA MUTUM					
Data	02/11/2023	Horário	17:00 HORAS			
Estádio	PASSO DAS EMAS				UF	MT
EQUIPE DE ARBITRAGEM						
FUNÇÃO:	NOME COMPLETO			CAT.	UF	
Árbitro:	THIAGO SOUZA MARTINS MONTINI			FMF-B	MT	
Árbitro Assistente 1:	PASCHOAL SASSO NETO			FMF-A	MT	
Árbitro Assistente 2:	GEOVANEU LIMA DA SILVA			CBF-A	MT	
Quarto Árbitro:	LUCAS CARDOSO GALDI			FMF-B	MT	
Árbitro Assistente Reserva:						
Delegado Local:						
CRONOLOGIA						
EQUIPE A			EQUIPE B			
Entrada no 1º tempo:	16:55		Entrada no 1º tempo:	16:55		
Entrada no 2º tempo:	12:03		Entrada no 2º tempo:	17:03		
Início do 1º tempo:	17:00	Termínio do 1º tempo:	17:25	Resultado 1º tempo:	J X 0	
Início do 2º tempo:	17:35	Termínio do 2º tempo:	18:30	Resultado 2º tempo:	J X 0	
Acréscimo 1º tempo:	0		Acréscimo 2º tempo:	5		
Tiro do ponto penal:			/ X			
Informar o motivo dos acréscimos e atrasos: ACRESCI 5 MINUTO NO 2º TEMPO PARA ATENDIMENTO MÉDICO E SUBSTITUIÇÕES.						
RELAÇÃO DOS ATLETAS						
Deverá atender os requisitos dos artigos 68º e 69º do Regulamento Geral das Competições 2016.						
GOLS						
TEMPO	1T/2T	Nº	TIPO	NOME DO ATLETA	EQUIPE	
14:00	1T	10	NR	OTAVIO FIGUEIREDO FEDERICI	LUIVERDENSE	
24:00	2T	10	NR	OTAVIO FIGUEIREDO FEDERICI	LUIVERDENSE	
[Remaining rows are crossed out with a large blue X]						
NR - Gor Normal C - Gol contra F - Gol de falta P - Gol de pênalti						





**FEDERAÇÃO MATOGROSSENSE DE FUTEBOL**  
 FUNDADA EM 26 DE MAIO DE 1942  
 Filiada à Confederação Brasileira de Futebol  
 ADMINISTRAÇÃO: ARON DRESCH

**COMUNICAÇÕES GERAIS**

(HORÁRIO, SUBSTITUIÇÕES E PENALIDADES)

FICHA TÉCNICA					
Campeonato:	CAMPEONATO MATO-GROSSENSE SUB-JJ			Rodada:	2º
Jogo:	LUPERDENSE X NOVA MUTUM				
Data:	02/11/2023	Horário:	17:00 HORAS		
Estádio:	PASSO DAS EMAS			UF:	MT

CRONOLOGIA					
EQUIPE A			EQUIPE B		
Entrada no 1º tempo:	16:53		Entrada no 1º tempo:	16:55	
Entrada no 2º tempo:	17:03		Entrada no 2º tempo:	17:03	
Início do 1º tempo:	17:00	Término do 1º tempo:	17:25	Resultado 1º tempo:	X 0
Início do 2º tempo:	17:35	Término do 2º tempo:	18:10	Resultado 2º tempo:	X 0
Acréscimo 1º tempo:	0	Acréscimo 2º tempo:	5	Tiro do ponto penal:	X /

Informar o motivo dos acréscimos e atrasos: ACRESCI NO 2º TEMPO 5 MINUTOS, POR ATENDIMENTO MÉDICO E SUBSTITUIÇÕES

SUBSTITUIÇÕES				
TEMPO	1T / 2T	EQUIPE	ENTROU	SAIU
4	2T	LUPERDENSE	19 / 18	7 / 15
8	2T	LUPERDENSE	20	9
10	2T	LUPERDENSE	12	8
24	2T	LUPERDENSE	16	10 / 6
+1	2T	LUPERDENSE	15 / 14	
9	2T	NOVA MUTUM	19	11

JOGADORES ADVERTIDOS COM CARTÃO AMARELO E/OU EXPULSOS (ORDEM CRONOLÓGICA)									
Nº	Nome dos Jogadores	CA	CV		Nº	Nome dos Jogadores	CA	CV	
			2º CA	CVD				2º CA	CVD
9	JULIO CEZAR CIGERZA	9 2T							
5	JOAO PEDRO P. DUARTE	13 2T							
6	HEITOR B. CARON	22 2T							

CA (cartão amarelo); CV (cartão vermelho); 2º CA (segundo cartão amarelo); CVD (cartão vermelho direto); Situações possíveis (colocar "X" nos espaços correspondentes); a) somente cartão amarelo = "X" em CA; b) expulsão por 2º CA = "X" em CA e "X" em 2º CA; c) expulsão direta = "X" em CVD; e d) cartão amarelo seguido de expulsão direta = "X" em CA e "X" em CVD.

ASSINATURAS

Capitão da Equipe A \_\_\_\_\_ Árbitro \_\_\_\_\_ Capitão da Equipe B \_\_\_\_\_

1ª Via CBF | 2ª Via Federação Local | 3ª Via Equipe A | 4ª Via Equipe B | 5ª Via Árbitro



TEMPO			CARTÕES AMARELOS		EQUIPE	CP
1T/2T	Nº					
9	2T	9	RECLAMAR DE FORMA RÍSPIDA		N. MUTUM	
			CD( ):			
13	2T	5	ENTRADA TEMERÁRIA		V. VERDEJA	
			CD( ):			
22	2T	6	ENTRADA TEMERÁRIA		N. MUTUM	
			CD( ):			
			CD( ):			
			CD( ):			
			CD( ):			
			CD( ):			
			CD( ):			

(\*) Observações referentes aos códigos: CP: Código principal do CA conforme tipificações definidas pelas regras do jogo.  
 CD: Código detalhado: Quando necessário, o árbitro deverá inserir o CD e expor os motivos do CA.  
 Vide Exemplos nas páginas 5 e 6

### EXPULSÕES E/ OU INCIDENTES, CONDUTAS, SERVIÇOS E OUTROS

Ocorrendo expulsões de jogadores relatar na mesma ordem utilizada para advertências, ou seja, período (1T/2T), minutos, código da expulsão, nº do jogador, equipe e os motivos. A descrição deve ser objetiva e os motivos expostos de forma clara. Outras anormalidades deve ser mencionadas, tais como: estado das instalações (árbitros e jogadores), gramado, iluminação, conduta dos jogadores, integrantes das comissões técnicas, atuação dos gandulas, do público, policiamento, serviço médico, inclusive ambulância, segurança. Informar quando não ocorrer pagamento das despesas da arbitragem e outros fatos dignos de registros. Se houver necessidade de complementar este relatório elaborar documento adicional e enviar como anexo.

SUBSTITUIÇÕES → 24-2T - ENTRA - 23-15-25-16  
 17-22 / SAIU → 11-9-7-6-3-10-8

### ASSINATURAS

Cidade: SUCAS DO RIOVERDE-MT Data: 02/11/2023 Árbitro: Thiago S. A. Costa  
 AA1: PISCINA LASSONNETO AA2: GEOVANCO LINDA DA SILVA Inspetor: \_\_\_\_\_  
 4º Ar: LUCAS CARROSSO GALDI Del. Local: PASSOPAS GMS

No caso de utilização da Súmula Eletrônica, caso ocorra dúvida entrar em contato com o setor responsável.





# FEDERAÇÃO MATOGROSSENSE DE FUTEBOL

FUNDADA EM 26 DE MAIO DE 1942  
Filiada à Confederação Brasileira de Futebol  
ADMINISTRAÇÃO: ARON DRESCH

## SÚMULA E RELATÓRIO DA PARTIDA

Campeonato:	CAMPEONATO MATO-GROSSENSE SUB-11	Rodada:	2º
Jogo:	LUVARDENSE X NOVA MUTUM		
Data:	02/11/2023	Horário:	17:00
Estádio:	PASSO DAS EMAS	UF:	MT

### INFORMAÇÕES SOBRE OS UNIFORMES

#### UNIFORME DA EQUIPE DE ARBITRAGEM

Camisa:	AMARELO	Bermuda:	PRETA	Meiões:	PRETA
---------	---------	----------	-------	---------	-------

#### UNIFORME DA EQUIPE A

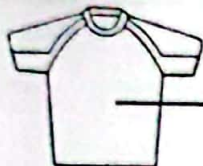

VERDE

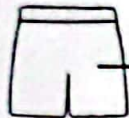

BRANCO

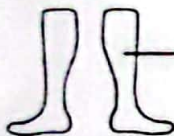

VERDE



PRETO

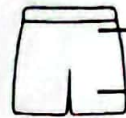

PRETO

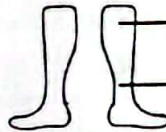

PRETO

- Observação: 1) Junto com o quarto árbitro acompanhei as conferências documentais dos jogadores;  
2) As informações sobre as cores dos uniformes seguem o previsto pelo RGC;  
3) Recebi a informação do quarto árbitro e/ou Delegado dos horários de ingresso para o início e reinício da partida.

Nome do responsável pela informação

Assinatura

#### UNIFORME DA EQUIPE B

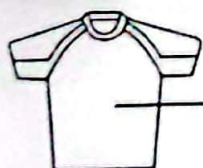

CINZA

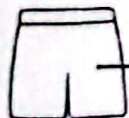

CINZA

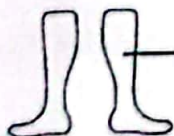

CINZA

GOLEIRO

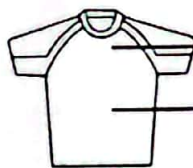

AZUL



AZUL



AZUL

JOGADOR DE LINHA

- Observação: 1) Junto com o quarto árbitro acompanhei as conferências documentais dos jogadores;  
2) As informações sobre as cores dos uniformes seguem o previsto pelo RGC;  
3) Recebi a informação do quarto árbitro e/ou Delegado dos horários de ingresso para o início e reinício da partida.

Nome do responsável pela informação

Assinatura



	NOME COMPLETO	CPF
T	ADRIEN LOUIS ✓ 02	716.422.791-88
	<del>JORGE H. BONFIM DE ALMEIDA</del>	<del>088.812.691-39</del>
T	GUILHERME GABRIEL S. LUCENA ✓ 01 G	072.971.771-21
	<del>BRUNO DE AMARAL FERREIRA</del>	<del>058.130.011-40</del>
	LORENZO S. BUSS ROSA ✓ 17	073.482.091-73
T	MIKEAS MARIANO DE OLIVEIRA ✓ 08	149.232.104-43
	MATHEUS LUPATINI FACCIO ✓ 16	064.224.101-58
T	ALEXANDRE SILVA DE PAULA ✓ 10	081.258.861-41
	PABLO HENRIQUE CAVALETI ✓ 25	058.533.041-78
	PIETRO A. C. DALLA CORTE ✓ 15 15	081.140.141-30
T	HEITOR B. CARON ✓ ✓ 06	040.736.270-31
	PHABLO VICTOR S. COSTA ✓ 19	081.283.561-19
	JOAO VITOR DOS REIS SILVA	082.408.821-29
T	GUSTAVO H. DETTENBORN ✓ 05	051.237.602-61
	WALLAN J. G. SOARES ✓ 11	089.433.911-70
	VINICIUS. N. AREND ✓ 23	080.758.631-51
	MATEUS S. SAGRILO ✓ 22	063.560.051-06
T	LUIS H. L. DE ARAUJO ✓ 04	097.706.711-42
T	JULIO CESAR CIGERZA 09 ✓	059.488.771-24
T	JOÃO PAULO KUMMEL A. FILHO ✓ 03	066.211.621-62
T	MIGUEL LOURENÇO CARVALHO ✓ 07	059.803.461-71
	SANDERSON DALLA CORTE DA ROSA	018.670.950-17
	JEIRO ESDRAS LEMES E SILVA	008.145 G MT
	<del>BRUNO DO AMARAL FERREIRA</del>	<del>058.130.001-40</del>
	VICTOR JACKSON MARTINS	729.654.601-87
	ELISEU SIQUEIRA	035.354.899-54
	AIRTON PESSI	610.876.100-87





## ESCALAÇÃO

## LUVERDENSE X NOVA MUTUM

LOCAL: PASSO DAS EMAS

HORARIO: 16:00

## CAMPEONATO MATO-GROSSENSE

SUB-11

POSIÇÃO	NOME DO ATLETA	NUMERAÇÃO
GOLEIRO	MARCOS VINICIUS DA CRUZ DALLE CORT (12)	1
LATERAL DIREITO	© LUCAS AUGUSTO MOISES MIQUELIN (12)	2
ZAGUEIRO	KAYLAN PEDROZO TISSOTT (12)	3
ZAGUEIRO	DAVI BAH DUR ROMUALDO (12)	4
VOLANTE	JOÃO PEDRO PINTO DUARTE (12)	5
LATERAL ESQUERDO	ANTENOR MOISES ORTIZ MELLER (12)	6
EXTREMA	LUCAS TRES ROSSETO (13)	7
MEIA	HENRIQUE BRUN DA CONCEIÇÃO (12)	8
ATACANTE	PEDRO LUCAS RODRIGUES VIANA	9
MEIA	OTAVIO FIGUEIREDO FEDERICI (12)	10
EXTREMA	ARTHUR LOPES BATISTA (13)	11

## SUPLENTES

GOLEIRO	FELIPE BAH DUR ROMUALDO (12)	12
ZAGUEIRO	GUILHERME CIVIDINI (12)	13
VOLANTE	ITALO RICARDO PEREIRA FERREIRA (12)	14
MEIA	GUILHERME BASSO (12)	15
MEIA	LUAN GABRIEL SILVA GONÇALVES (12)	16
LATERAL ESQUERDO	ARTHUR RICARDO PEGORARO (14)	17
EXTREMA	DANIEL OLIVEIRA DUARTE (12)	18
EXTREMA	JOÃO CEZAR MALAGI VIEIRA (12)	19
ATACANTE	PEDRO GONZAGA ALMEIDA (12)	20

## FORA DA LISTA

MATHEUS TOLENTINO DA SILVA SOUZA (12)
HIURY MATHEUS REIS DA SILVA (12)
ARTHUR TAPPARO FERREIRA (13)
GABRIEL MARTINICHEN (13)