





# FEDERAÇÃO MATOGROSSENSE DE FUTEBOL

FUNDADA EM 26 DE MAIO DE 1942

Filiada à Confederação Brasileira de Futebol

ADMINISTRAÇÃO: ARON DRESCH

## COMUNICAÇÕES GERAIS

(HORÁRIO, SUBSTITUIÇÕES E PENALIDADES)

### FICHA TÉCNICA

Campeonato:	MATOGROSSENSE DA SEGUNDA DIVISÃO 2020		Rodada:	1º	
Jogo:	C. Atlético Matogrossense x SANTA CRUZ ESPORTE CLUBE				
Data:	10/10/2020	Horário:	17:00		
Estádio:	DITO SOUZA			UF:	MT

### CRONOLOGIA

EQUIPE A		EQUIPE B			
Entrada no 1º tempo:	16:50	Entrada no 1º tempo:	16:52		
Entrada no 2º tempo:	18:00	Entrada no 2º tempo:	17:59		
Início do 1º tempo:	17:00	Término do 1º tempo:	17:47	Resultado 1º tempo:	00 X 00
Início do 2º tempo:	18:02	Término do 2º tempo:	18:52	Resultado 2º tempo:	01 X 00
Acréscimo 1º tempo:	02	Acréscimo 2º tempo:	05	Tiro do ponto penal:	X

Informar o motivo dos acréscimos e atrasos: ACRESCIMOS 2' NO 1º TEMPO E 5' NO 2º TEMPO PARA ATENDIMENTO MEDICO E SUBSTITUIÇÕES.

### SUBSTITUIÇÕES

TEMPO	1T/2T	EQUIPE	ENTROU	SAIU
47'	2T	Atl. MT	16	09
19'	2T	SANTA CRUZ	15	10
41'	2T	SANTA CRUZ	17	02

### JOGADORES ADVERTIDOS COM CARTÃO AMARELO E/OU EXPULSOS (ORDEM CRONOLÓGICA)

Nº	Nome dos Jogadores	CA	CV		Nº	Nome dos Jogadores	CA	CV	
			2º CA	CVD				2º CA	CVD
06	JEAN CARLOS DA SILVA	X			03	RAFAEL HUMBERTO INACIO	X		
09	ALEX JUNIOR SANTOS NENCAR	X			01	CIRO CAMPOS F. JUNIOR	X		
02	JOÃO LENNON A. SOUZA	X			02	ALAN PILATTO ALVES	X		
					06	RENATO SANTOS REBEIRA	X		
					AUX	EDMAR JOSE BARBOSA	X		

CA (cartão amarelo); CV (cartão vermelho); 2º CA (segundo cartão amarelo); CVD (cartão vermelho direto); Situações possíveis (colocar "X" nos espaços correspondentes); a) somente cartão amarelo = "X" em CA; b) expulsão por 2º CA = "X" CA e "X" em 2º CA; c) expulsão direta = "X" em CVD; e d) cartão amarelo seguido de expulsão direta = "X" em CA e "X" em CVD.

### ASSINATURAS

Junior Jackson da Silva  
Capitão da Equipe A

J. P. P. P.  
Árbitro

RAFAEL H. INACIO  
Capitão da Equipe B

1ª Via CBF

2ª Via Federação Local

3ª Via Equipe A

4ª Via Equipe B

5ª Via Árbitro

**CARTÕES AMARELOS**

TEMPO	1T/2T	Nº		EQUIPE	CP
25'	1T	06	JEAN CARLOS DA SILVA	ATL. MT	A1
			CD(2): CALÇA O ADVERSÁRIO NA DISPUTA DA BOLA		
38'	2T	09	ALEX JUNIOR SANTOS ALENCAR	ATL. MT	A1
			CD(14): ATUAR DE MANEIRA A MOSTRA DESRESPEITO AO SOGO		
38'	2T	02	JOÃO LENALON ARRUDA DE SOUZA	ATL. MT	A1
			CD(14): ATUAR DE MANEIRA A MOSTRA DESRESPEITO AO SOGO		
41'	2T	03	RAFAEL HUMBERTO INACIO	SANTA CRUZ	A1
			CD(2): CALÇA O ADVERSÁRIO NA DISPUTA DA BOLA		
42'	1T	05	CIRO CAMPOS DE FIGUEIREDO JUNIOR	SANTA CRUZ	A3
			CD(3): Retardar excessivamente o Reinício do SOGO		
28'	2T	02	ALAN PILONETO ALVES	SANTA CRUZ	A1
			CD(3): Cometer falta para impedir um ataque promissor		
38'	2T	06	RENATO SANTOS PEREIRA	SANTA CRUZ	A1
			CD(14): ATUAR DE MANEIRA A MOSTRA DESRESPEITO COM O SOGO		
38'	2T	AUX	Edmar José Barboza	SANTA CRUZ	A1
			CD(14): ATUAR DE MANEIRA A MOSTRA DESRESPEITO AO SOGO		

(\*) Observações referentes aos códigos: CP: Código principal do CA conforme tipificações definidas pelas regras do jogo.  
 CD: Código detalhado: Quando necessário, o árbitro deverá inserir o CD e expor os motivos do CA.  
 Vide Exemplos nas páginas 5 e 6

**EXPULSÕES E/ OU INCIDENTES, CONDUTAS, SERVIÇOS E OUTROS**

Ocorrendo expulsões de jogadores relatar na mesma ordem utilizada para advertências, ou seja, período (1T/2T), minutos, código da expulsão, nº do jogador, equipe e os motivos. A descrição deve ser objetiva e os motivos expostos de forma clara. Outras anormalidades devem ser mencionadas, tais como: estado das instalações (árbitros e jogadores), gramado, iluminação, conduta dos jogadores, integrantes das comissões técnicas, atuação dos gandulas, do público, policiamento, serviço médico, inclusive ambulância, segurança. Informar quando não ocorrer pagamento das despesas da arbitragem e outros fatos dignos de registros. Se houver necessidade de complementar este relatório elaborar documento adicional e enviar como anexo.

Foi Respeitado o minuto de silêncio em virtude das vítimas do covid 19, Gramado Bom, iluminação Bom, jogadores Bom exceto os advertidos, comissão técnica Boa exceto o advertido Gandulas Bom, Público não tem a ver, Policiamento 6 PM sob comando de Lucilene Alves, médico Kitthiely Salva CRM 11399, ambulância completa, segurança privada, taxas pagas.

**ASSINATURAS**

Cidade: Grande Data: 10/10/2020 Árbitro: Paulo Pires  
 AA1: Luiz Denis AA2: Gustavo Tague Inspetor: \_\_\_\_\_  
 4º Ar: Alberto Del. Local: Guilherme



# FEDERAÇÃO MATOGROSSENSE DE FUTEBOL

FUNDADA EM 26 DE MAIO DE 1942

Filiada à Confederação Brasileira de Futebol

ADMINISTRAÇÃO: ARON DRESCH

## SÚMULA E RELATÓRIO DA PARTIDA

Campeonato:	Mato-grossense da 2ª Divisão 2020			Rodada:	10
Jogo:	P. Atlético Mato-grossense x Santa Cruz E. Clube				
Data:	10 de 10. 20	Horário:	17h00		
Estádio:	Estádio Mato Sol 7P			UF:	MT

### INFORMAÇÕES SOBRE OS UNIFORMES

#### UNIFORME DA EQUIPE DE ARBITRAGEM

Camisa:

Bermuda:

Meiões:

#### UNIFORME DA EQUIPE A

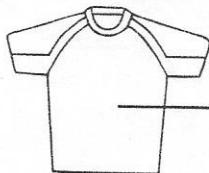

Verde Água

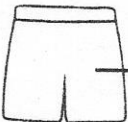

Verde Água

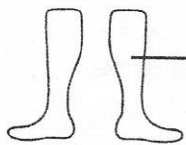

Branco

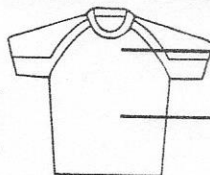

Branco

Branco



Branco

"

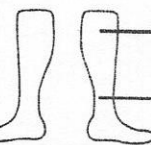

Branco

"

- Observação: 1) Junto com o quarto árbitro acompanhei as conferências documentais dos jogadores;  
2) As informações sobre as cores dos uniformes seguem o previsto pelo RGC;  
3) Recebi a informação do quarto árbitro e/ou Delegado dos horários de ingresso para o início e término da partida.

Gianni Freitas

Nome do responsável pela informação

Assinatura

#### UNIFORME DA EQUIPE B

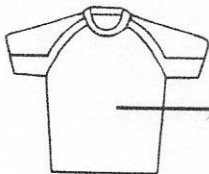

Preto

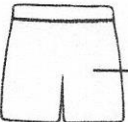

Preto

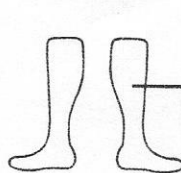

Preto

GOLEIRO

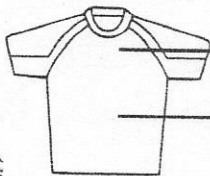

Verde

Verde



Verde

"

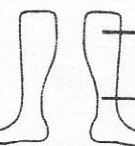

Verde

"

JOGADOR DE LINHA

- Observação: 1) Junto com o quarto árbitro acompanhei as conferências documentais dos jogadores;  
2) As informações sobre as cores dos uniformes seguem o previsto pelo RGC;  
3) Recebi a informação do quarto árbitro e/ou Delegado dos horários de ingresso para o início e término da partida.

Paulo Roberto de Oliveira

Nome do responsável pela informação

Assinatura



# ATLÉTICO MATOGROSSENSE

Clube Atlético  
Matogrossense

Avenida B, 389  
Quadra 2, Lote 4  
Altos do Coxipó, Cuiabá, MT

Campeonato Matogrossense 2ª Divisão 2020

Estádio Municipal Benedito Laurindo de Souza "Dito Souza", Várzea Grande, MT

Sábado 10/10/2020 17:00 AMT

Atlético MT vs Santa Cruz

www.matogrossense.com  
facebook.com/atlmatogrossense  
instagram.com/atlmatogrossense

## TITULARES

Nº	JOGADOR	APELIDO	RG	CBF	NASC.
1	Matheus Gabriel Ramos Ribeiro	Matheus	2580193-7 SEJSP/MT	591581	17/04/1999
2	Joao Lennon Arruda de Souza	Joao Lennon	2844407-8 SES/MT	301966	21/06/1990
3	Lucas Matheus Botelho de Queiroz	Lucão	2179225-9 SSP/MT	531914	23/09/1997
4	Ludson Bruno de Figueiredo Soares	Alemão	2372547-8 SEJUSP/MT	591422	27/02/1998
5	Diego Chagas Barbosa	Diego	1503498-4 SSP/MT	646480	29/01/1987
6	Jean Carlos da Silva	Jeanzinho	2141958-2 SESP/MT	338741	29/04/1993
7	Paulo Eduardo de Lara Nascimento	Romarinho	2180654-3 SSP/MT	464408	03/10/1997
8	Felipe Douglas Profeta Acosta	Profeta	2270773-5 SSP/MT	428388	17/10/1996
9	Alex Junior Santos de Alencar	Soldado	17263883 SSP/MT	566858	18/11/1991
<b>C</b> 10	Junior Jackson da Silva	Jackson	14293536 SSP/MT	154344	27/03/1984
11	Deivisson Junior da Silva	Pikachu	2144248-7 SESP/MT	424399	10/06/1994

## RELAÇÃO E ESCALAÇÃO

## SUPLENTES

13	Lazaro dos Santos Oliveira	Gago	2635036-0 SESP/MT	684497	27/11/2003
14	Felipe Bezerra de Santana	Felipinho	2088117-7 SEJSP-MT	511404	03/03/1999
15	Murillo Souza Said	Murillo	2521446-2 SESP/MT	688765	15/01/2003
16	Marcelo Henrique Pereira	Marcelinho	2087005-5 SSP/MT	521487	09/05/1998
17	Gevanisio Fauser Ferreira Presentino	Fauser	2237022-6 SESP/MT	521575	13/05/1998

## COMISSÃO TÉCNICA

FUNÇÃO	NOME	DOCUMENTO
Treinador		
Assistente Técnico	Diego Henrique Batista	CREF: 003127-G/MT
Preparador Físico	Denilson Carvalho Dias	CREF: 001955-G/MT
Treinador de Goleiros		
Massagista	Claudiney Ferreira de Arruda	RG: 670943 SSP/MT
Médico		
Roupeiro	Sandelino Mendes Ribeiro	RG: 1576352-8

## CAPITÃO DA EQUIPE



ENTREVISTA  
16/04/2014  
Alberty Costa

## TITULARES

BIA

1. CÍLIO CAMPOS DE FIGUEIREDO JUNIOR - 308.626
2. ADRIAN PILONETTO ALVES - 702.685
3. RAFAEL HENRIQUE INACIO - 174.449
4. MARCIO ROBERTO DE SOUZA - 178.805
5. VALDEMILSON SOUZA DOS SANTOS - 702.690
6. RENATO SANTOS PEREIRA - 305.784
7. KAIQUE HENRIQUE ACCO SILVA - 369.039
8. ANDREY MATHEUS LYLES DA SILVA - 436.230
9. ABILIO NEVE DOS REIS - 122.210
10. CARLOS EDUARDO SOUZA SANTOS - 355.552
11. PABLO HENRIQUE MURATORI VERAO - 598.809

## RESERVAS

12. EMANUEL VICTOR SANTOS DE SOUZA - 595.784
14. ERIC CALOMEZORE AMATUNEDA - 702.866
15. EMANUEL PEDRO DA SILVA - 702.687
16. ALESSANDRO DIAS PEREIRA - 606.012
17. THIAGO MURILO OLIVEIRA GOMES - 702.689

TÉCNICO - PAULO ROBERTO DE OLIVEIRA - RG. 2070917-0

\* AUXILIAR TÉCNICO - EBIMAR JOSÉ BARBOSA - RG. 105515-3

\* MASSAGISTA - JÔNIO BATISTA DE LIMA CARLOS - RG. 08805725



# SANTA CRUZ ESPORTE CLUBE

CNPJ 03.952.924/0001-09

BARRA DO BUGRES – MT

## CAMPEONATO MATOGROSSENSE 2º DIVISÃO ATLETICO MATOGROSSENSE X SANTA CRUZ

DATA 11/10/2020 ÀS 17:00 ESTÁDIO DITO SOUZA – VÁZEA GRANDE - MT

Nº	NOME	APELIDO	Nº REGISTRO
01	CIRO CAMPOS DE FIGUEIREDO JÚNIOR	CIRO	308626
02	ALAN PILONETTO ALVES	ALAN	702685
03	RAFAEL HUMBERTO I. INACIO	RAFAEL	174449
04	MÁRCIO ROBERTO DE SOUZA OLIVEIRA	ESCADINHA	178805
05	VALDEMILSON SILVA DOS SANTOS	PINGOLA	702690
06	RENATO SANTOS FERREIRA	RENATO	302784
07	KAIQUE HENRIQUE ACCO SILVA	KAIQUE	369039
08	ANDREY LOPES	ANDREY	436230
09	ABILILIO DAS NEVES	ABILIO	122210
10	CARLOS EDUARDO SOUZA SANTOS	EDUARDINHO	355552
11	PABLO H. MURATORI VERÃO	PABLINHO	598809
12	EMANUEL VICTOR D. DE SOUZA	EMANUEL	595784
14	ÉRIC CALOMEZORÉ AMAJUNEPÁ	ERIC	702866
15	EMANUEL PEDRO DA SILVA	MANÉ	702687
16	ALESSANDRO DIAS PEREIRA	MÉSSI	606012
17	THIAGO MURILO OLIVEIRA GOMES	THIAGO	702689

TÉCNICO – PAULO ROBERTO DE OLIVEIRA  
AUXILIAR – EDMAR JOSÉ BARBOSA  
MASSAGISTA – JOÃO BATISTA DE LIMA CARDOSO  
ROUPEIRO – HELTR GEFERSON DOS SANTOS  
PREPARADOR GOLEIROS – MARCOS ENÉIAS CORREIA DA ROCHA  
PRESIDENTE – JUCÉLIA PEREIRA LUZ  
DIRETROR – CELSO DA SILVA DORNELLAS  
SUPERVISOR – JOÃO LUIZ FERREIRA

  
Celso Dornellas  
CPF: 302.384.472-00