



FEDERAÇÃO MATOGROSSE
 FUNDADA EM 26 DE MAIO DE 1942
 Filiada à Confederação Brasileira de Futebol
 ADMINISTRAÇÃO: ARON DRESCH



PROTOCOLO : 310 / 2020

DE : LUIZ PAULO DE MOURA PINHEIRO
 PARA : DEPARTAMENTO COMPETIÇÕES FME
 ASSUNTO : SÚMULA E RELATÓRIO DA PARTIDA
 Cadastrado: 10/12/2020 as 14:11

SÚMULA E RELATÓRI

FICHA TÉCNICA

Campeonato:	MATOGROSSENSE 1ª DIVISÃO 2020		Rodada:	OTAVAS	
Jogo:	CUIABÁ E.C X LUVERDENSE E.C				
Data:	09/12/2020	Horário:	20:30		
Estádio:	ARENA PATIANAL			UF:	MT

EQUIPE DE ARBITRAGEM

FUNÇÃO:	NOME COMPLETO	CAT.	UF
Árbitro:	LUIZ PAULO DE M. PINHEIRO	CBF	MT
Árbitro Assistente 1:	FABIO ROBRIGO RUBINHO	CBF	MT
Árbitro Assistente 2:	RODOLFO CAMPOS ORIZ	CBF	MT
Quarto Árbitro:	ADILSON MARTINS RODRIGUES	FME	MT
Árbitro Assistente Reserva:			
Delegado Local:	DIOGO JOSE R. CARVALHO	FME	MT

CRONOLOGIA

EQUIPE A		EQUIPE B	
Entrada no 1º tempo:	20:20	Entrada no 1º tempo:	20:00
Entrada no 2º tempo:	21:27	Entrada no 2º tempo:	21:27
Início do 1º tempo:	20:30	Término do 1º tempo:	21:18
Início do 2º tempo:	21:33	Término do 2º tempo:	22:23
Acréscimo 1º tempo:	03	Acréscimo 2º tempo:	05
		Resultado 1º tempo:	00 X 02
		Resultado 2º tempo:	00 X 02
		Tiro do ponto penal:	02 X 04

Informar o motivo dos acréscimos e atrasos: **ACRESCI 03 MIN. NO PRIMEIRO TEMPO E 05 NO SEGUNDO TEMPO DEVIDO SUBSTITUIÇÕES E AJUSTAMENTO A ATZELAS.**

RELAÇÃO DOS ATLETAS

Deverá atender os requisitos dos artigos 68º e 69º do Regulamento Geral das Competições 2016.

GOLS

TEMPO	1T / 2T	Nº	TIPO	NOME DO ATLETA	EQUIPE
03	1T	10	NR	ALAN ALEXANDRE FABRICIO	LEC
14	1T	12	NR	MAYCON VALERIANO OLIVEIRA	LUVERDENSE
<div style="position: absolute; top: 50%; left: 50%; transform: translate(-50%, -50%); opacity: 0.5; font-size: 100px;">X</div>					

NR - Gor Normal C - Gol contra F - Gol de falta P - Gol de pênalti



FEDERAÇÃO MATOGROSSENSE DE FUTEBOL

FUNDADA EM 26 DE MAIO DE 1942

Filiada à Confederação Brasileira de Futebol

ADMINISTRAÇÃO: ARON DRESCH

COMUNICAÇÕES GERAIS

(HORÁRIO, SUBSTITUIÇÕES E PENALIDADES)

FICHA TÉCNICA										
Campeonato:	MATOGROSSENSE 1ª DIVISÃO 2020							Rodada:	OITAVAS	
Jogo:	CUIABÁ E.C X LUCERDENSE E.C									
Data:	09/22/2020			Horário:	20:30					
Estádio:	ARENA PANTANAL						UF:	M.T		
CRONOLOGIA										
EQUIPE A					EQUIPE B					
Entrada no 1º tempo:	20:20				Entrada no 1º tempo:	20:00				
Entrada no 2º tempo:	22:27				Entrada no 2º tempo:	22:27				
Início do 1º tempo:	20:30		Término do 1º tempo:	22:28		Resultado 1º tempo:	00 X 02			
Início do 2º tempo:	22:33		Término do 2º tempo:	22:23		Resultado 2º tempo:	00 X 02			
Acréscimo 1º tempo:	03		Acréscimo 2º tempo:	05		Tiro do ponto penal:	02 X 04			
Informar o motivo dos acréscimos e atrasos: <u>ACRESCI 03 MIN. NO PRIMEIRO TEMPO E 05 NO SEGUNDO TEMPO DEVIDO SUBSTITUIÇÕES E ATENDIMENTO A ATLETAS.</u>										
SUBSTITUIÇÕES										
TEMPO	1T / 2T	EQUIPE			ENTROU			SAIU		
13	2T	CUIABÁ E.C			13			02		
18	2T	CUIABÁ E.C			17			14		
29	1T	LUCERDENSE			16			10		
24	2T	LUCERDENSE			15	14	05	11		
37	2T	LUCERDENSE			17	13	09	06		
JOGADORES ADVERTIDOS COM CARTÃO AMARELO E/OU EXPULSOS (ORDEM CRONOLÓGICA)										
Nº	Nome dos Jogadores	CA	CV		Nº	Nome dos Jogadores	CA	CV		
			2º CA	CVD				2º CA	CVD	
08	LUIS O. B. DE OLIVEIRA	X			06	LUCAS C. DAS. VEISSIMO	X			
06	ATHANSON G. DA SILVA	X			08	LEONARDO DE C BARBOSA	X			
05	WELLERTON A.S. ELARISTO	X			03	GUSTAVO M.A. DOS SANTOS	X			
13	JOÃO V.S. DA COSTA	X								

CA (cartão amarelo); CV (cartão vermelho); 2º CA (segundo cartão amarelo); CVD (cartão vermelho direto); Situações possíveis (colocar "X" nos espaços correspondentes); a) somente cartão amarelo = "X" em CA; b) expulsão por 2º CA = "X" CA e "X" em 2ºCA; c) expulsão direta = "X" em CVD; e d) cartão amarelo seguido de expulsão direta = "X" em CA e "X" em CVD.

ASSINATURAS

Capitão da Equipe A

Árbitro

Capitão da Equipe B

CARTÕES AMARELOS

TEMPO	1T/2T	Nº		EQUIPE	CP
05	1T	08	Luis OTAVIO B. De OLIVEIRA	CUIABA	A2
			CD(1): PROTESTAR VERBALMENTE CONTRA DECISÃO DA ARBITRAGEM		
35	1T	06	ATHIRSON GARCIA DA SILVA	CUIABA	A1
			CD(2): DAR UM CALÇO DE MANEIRA TEMERARIA.		
09	2T	05	WENERTON A. SAUVOS EVARISTO	CUIABA	A1
			CD(2): DAR UM CALÇO DE MANEIRA TEMERARIA		
20	2T	13	JOAO VICTOR SOUSA DA COSTA	CUIABA	A1
			CD(2): DAR UM CALÇO DE MANEIRA TEMERARIA		
32	1T	06	LUCAS C. DA SILVA VERISSIMO	LIVERDENSE	A1
			CD(1): DAR UM PONTAPE DE MANEIRA TEMERARIA		
25	2T	08	LEONARDO DE CAMPOS BARBOSA	LIVERDENSE	A1
			CD(2): DAR UM CALÇO DE MANEIRA TEMERARIA		
		03	CUSTAVO MARQUES A. DOS SAUVOS	LIVERDENSE	A2
			CD(1): PROTESTAR DE MANEIRA OFENSIVO C. DECISÃO		
XX	X				
			CD():		

(*) Observações referentes aos códigos: CP: Código principal do CA conforme tipificações definidas pelas regras do jogo.

CD: Código detalhado: Quando necessário, o árbitro deverá inserir o CD e expor os motivos do CA. Vide Exemplos nas páginas 5 e 6

EXPULSÕES E/ OU INCIDENTES, CONDUTAS, SERVIÇOS E OUTROS

Ocorrendo expulsões de jogadores relatar na mesma ordem utilizada para advertências, ou seja, período (1T/2T), minutos, código da expulsão, nº do jogador, equipe e os motivos. A descrição deve ser objetiva e os motivos expostos de forma clara. Outras anormalidades deve ser mencionadas, tais como: estado das instalações (árbitros e jogadores), gramado, iluminação, conduta dos jogadores, integrantes das comissões técnicas, atuação dos gandulas, do público, policiamento, serviço médico, inclusive ambulância, segurança. Informar quando não ocorrer pagamento das despesas da arbitragem e outros fatos dignos de registros. Se houver necessidade de complementar este relatório elaborar documento adicional e enviar como anexo.

RELATO QUE FUI INFORMADO PELO DELEGADO DO JOGO, DIOGO JOSÉ R. CARVALHO, QUE AOS 02 TERMINO DO JOGO, ANTES DA DISPUTA DOS TIROS PENAL O EX: PRESIDENTE DO LIVERDENSE E.C, E NÃO RELACIONADO NA SÚMULA, ADENTROU AO CAMPO DE JOGO PARA CONVERSAR COM A COMISSÃO TÉCNICA DO LIVERDENSE E.C. * GRAMADO BOM * POLICIA: 08 POLICIAIS DA ROTAU COMANDADO 2º SGT MARCELO * AMBULANCIA: COMPLETA MÉDICO RESPONSÁVEL: EDUARDO MALPICI, ILUMINAÇÃO: BOM.

ASSINATURAS

Cidade: CUIABA/MT Data: 09/12/2020 Árbitro: LUIZ PAULO
 AA1: *[Assinatura]* AA2: *[Assinatura]* Inspetor: _____
 4º Ar: *[Assinatura]* Del. Local: *[Assinatura]* _____



FEDERAÇÃO MATOGROSSENSE DE FUTEBOL

FUNDADA EM 26 DE MAIO DE 1942

Filiada à Confederação Brasileira de Futebol

ADMINISTRAÇÃO: ARON DRESCH

SÚMULA E RELATÓRIO DA PARTIDA

Campeonato:	CAMPEONATO MATO-GROSSENSE 2020			Rodada:	Q
Jogo:	CUIABÁ ESPORTE CLUBE X LUVERDENSE ESPORTE CLUBE				
Data:	09/12/2020	Horário:	20h30		
Estádio:	ARENA PANTANAL			UF:	MT

INFORMAÇÕES SOBRE OS UNIFORMES

UNIFORME DA EQUIPE DE ARBITRAGEM

Camisa: _____ Bermuda: _____ Meios: _____

CBA

UNIFORME DA EQUIPE A

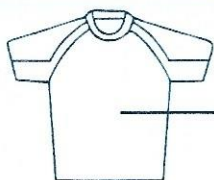

CINZA



VERDE



CINZA

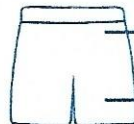

VERDE

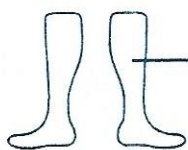

CINZA

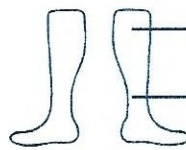

VERDE

- Observação: 1) Junto com o quarto árbitro acompanhei as conferências documentais dos jogadores;
2) As informações sobre as cores dos uniformes seguem o previsto pelo RGC;
3) Recebi a informação do quarto árbitro e/ou Delegado dos horários de ingresso para o início e reinício da partida.

Marcus Vinicius Araújo Havelko

Nome do responsável pela informação

Marcus V. A. Havelko

Assinatura

LEC

UNIFORME DA EQUIPE B

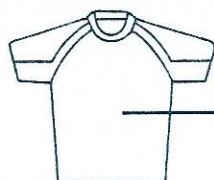

AZUL



BRANCO

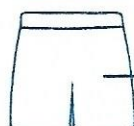

PRETO

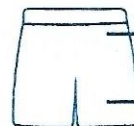

BRANCO

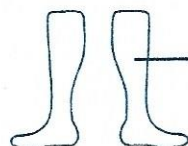

PRETO

GOLEIRO

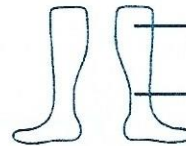

BRANCO

JOGADOR DE LINHA

- Observação: 1) Junto com o quarto árbitro acompanhei as conferências documentais dos jogadores;
2) As informações sobre as cores dos uniformes seguem o previsto pelo RGC;
3) Recebi a informação do quarto árbitro e/ou Delegado dos horários de ingresso para o início e reinício da partida.

Stelano Opere da Silva

Nome do responsável pela informação

Stelano

Assinatura



CUIABA ESPORTE CLUBE
Avenida Ayrton Senna da Silva N°403 - Distrito Industrial
CEP: 78098-282 - Cuiaba - MT
Telefone: (65) 984722317

RELAÇÃO DE JOGADORES

Campeonato: Campeonato Mato-grossense 1ª Divisão 2020 - Profissional

Rod.: 2

Nº: 53

Jogo: Cuiabá / MT X Luverdense / MT

Data: 09/12/2020

Hora: 21:30

Nº	NOME COMPLETO	APELIDO	INSCRIÇÃO	T - R - NR	GOLEIRO	CPF
1	Matheus Vinicius Matos Nogueira	Matheus Nogueira	415808	T	G	040.120.521-52
3	Carlos Leonardo Goncalves de Souza	Leo	303714	T		025.521.890-75
4	Thyller Gabriel Lopes Neves	Thyller	642833	T		092.703.051-98
11	Wheverton Pereira de Oliveira	Pop	590552	T		065.117.991-23
6	Athirson Garcia da Silva	Athirson	549419	T		055.736.491-40
7	Jeferson Fernandes Macedo	Jeferson	329917	T		088.699.979-01
8	Luis Otavio Bonilha de Oliveira	Luis Otavio	292740	T		383.614.908-76
9	Jenison de Jesus Brito E Brito	Jenison	305521	T		012.225.522-48
10	Diego Jardel Koester	Diego	296863	T		065.799.709-95
5	Weverton Almeida Santos Evaristo	Ferrugem	181437	T		127.392.377-40
12	Fernando Rodrigues Caixeta Barbosa	Fernando	365137	R	G	111.170.126-11
13	Joao Victor Sousa da Costa	Joao	581490	R		027.488.031-83
14	Pedro Henrique Magalhaes da Silva	Pedro	583298	R		038.704.961-42
16	Mateus Augusto Uecker Brun	Mateus	567353	R		048.017.141-61
15	Cristian Rafael Cruz Oliveira	Cristian	688181	R		071.256.951-08
2	Lenon Fernandes Ribeiro	Lenon	184363	T		126.040.427-70
17	Jean Patrick Reis	Jean	343999	R		087.200.199-71

A relação dos atletas acima, para este jogo, é efetuada exclusivamente pelo clube. Portanto, eventual verificação de restrição ou de irregularidade para a condição de jogo de tais atletas é de única e exclusiva responsabilidade do clube (Artigos 51 e 62 do RGC). Caso haja súmula eletrônica, essa possui dispositivo apenas para colaborar em apontar possíveis restrições ou irregularidades de atletas, mas não é meio legal para dar condição de jogo. Cabe ao clube, sob sua exclusiva responsabilidade, verificar junto aos Tribunais Desportivos, aos Departamentos de Competições e de Registro, bem como às normas dos Regulamentos Específicos e Geral das Competições, a condição de jogo de seus atletas.

Finalizada em:09/12/2020 17:57:05



CUIABA ESPORTE CLUBE
Avenida Ayrton Senna da Silva Nº403 - Distrito Industrial
CEP: 78093-282 - Cuiaba - MT
Telefone: (65) 984722617

RELAÇÃO DE JOGADORES

Campeonato: Campeonato Mato-grossense 1ª Divisão 2020 - Profissional

Rod.: 2

Nº: 53

Jogo: Cuiabá / MT X Luverdense / MT

Data: 09/12/2020

Hora: 21.30

COMISSÃO TÉCNICA

FUNÇÃO	NOME COMPLETO	TIPO DOC.	DOCUMENTO
✓ Médico	Isac Borges Lacerda	CRM	11138
✓ Preparador Físico	Jorge Alberto Pinto Soter	CREF	005113 G RJ
✓ Massagista	Jose Aparecido de Oliveira	CPF	138.725.558-47
✓ Treinador de Goleiros	Marcos Antonio Ricardo da Silva	CPF	351.084.278-24
✓ Auxiliar Técnico	Mario Henrique de Souza Rocha	CPF	214.478.978-97
Treinador de Goleiros	William Jose de Castro	CPF	006.479.686-81

Marcus Vinicius Araujo Haneiko - 630 580.571-72

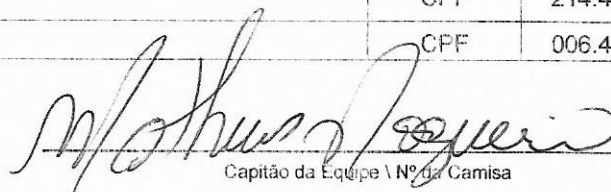
Capitão da Equipe \ Nº da Camisa

INSTRUÇÕES DE PREENCHIMENTO

Escalação - T - R - NR

T= Titular \ R = Reserva \ NR = Não relacionado

Capitão da Equipe

Abaixo da assinatura do capitão, colocar o número da camiseta

Escalação - Goleiro

Assinar e preencher o CPF do responsável pelo clube

Marcar nessa coluna com X o goleiro Titular e Reserva

Abaixo da assinatura do capitão, colocar o número da camiseta

GANDULAS E MAQUEIROS

FUNÇÃO	NOME COMPLETO	TIPO DOC.	DOCUMENTO
Gandula	Marcelo Queiros de Jesus	CPF	045.577.341-62
Maqueiro	Gean Carlos Souza dos Santos	CPF	001.828.131-18
Gandula	Willian da Silva Rodrigues	CPF	062.855.981-00
Gandula	Ivonilson de Padua Nascimento	CPF	028.657.791-73
Gandula	Deverson Stale Pereira	CPF	043.394.941-43
Gandula	Vaildo Leite Araujo	CPF	019.338.011-07
Gandula	Timoteo Fernandes Lima	CPF	041.215.901-55
Maqueiro	Yuri Gabriel Padua	CPF	053.264.691-62

STAFF

FUNÇÃO	NOME COMPLETO	TIPO DOC.	DOCUMENTO
Marketing	Aaron Leandro Dresch	CPF	054.720.661-58
Fisiologista	Alexandre de Oliveira	CPF	082.838.389-89
Fisiologista	Andrea Schulz Galvao da Silva	CPF	841.025.191-49
Equipe Medica	Carlos Eduardo Brandao Empinotti	CPF	818.994.080-53
Administrador	Gerson Wellington Pinto	CPF	405.562.121-34
Marketing	Hugo Pedro Barros Maciel Correa	CPF	713.905.961-68
Equipe Medica	Joao Francisco de Jesus Filho	CPF	631.851.991-20
Supervisor	Marcus Vinicius Araujo Haneiko	CPF	630.580.571-72
Assessor de Imprensa	Moroti	CPF	278.558.188-12
Roupeiro	Patrick das Neves	CPF	088.254.809-38
Analista de Desempenho	Paulo Roberto Pelanda Junior	CPF	084.122.299-16



CUIABA ESPORTE CLUBE
Avenida Ayrton Senna da Silva Nº403 - Distrito Industrial
CEP: 78098-282 - Cuiaba - MT
Telefone: (65) 984722617

RELAÇÃO DE JOGADORES

Campeonato: Campeonato Mato-grossense 1ª Divisão 2020 - Profissional

Rod.: 2

Nº: 53

Jogo: Cuiabá / MT X Luverdense / MT

Data: 09/12/2020

Hora: 21:30

Equipe Medica	Rafael Alves de Araujo Fragoso	CPF	350.186.838-30
Administrador	Ronei Schultze	CPF	032.061.629-04
Equipe Comissao	Silvio Ben Hur de Paula Filho	CPF	035.679.201-38
Roupeiro	Wender Ricardo Oliveira de Souza	CPF	057.744.331-37
Equipe Medica	William Belo de Brito	CPF	426.923.378-83
Equipe Medica	William Jose de Castro	CPF	006.479.686-81



LUVERDENSE ESPORTE CLUBE

Avenida Goiás, S/n N°s/n° - Menino Deus

CEP: 78455000 - Lucas do Rio Verde - MT

Telefone: (65) 35496822

RELAÇÃO DE JOGADORES

Campeonato: Campeonato Mato-grossense 1ª Divisão 2020 - Profissional

Rod.: 2

Nº: 53

Jogo: Cuiabá / MT X Luverdense / MT

Data: 09/12/2020

Hora: 21:30

COMISSÃO TÉCNICA

FUNÇÃO	NOME COMPLETO	TIPO DOC.	DOCUMENTO
Técnico	Eduardo Henrique Ferreira	CPF	021.735.489-05
Massagista	ROBISON LUIS ROSSETTO OLIVEIRA	CPF	928.537.810-20
Treinador de Goleiros	Stefano Gomes da Silva	CPF	051.052.651-75

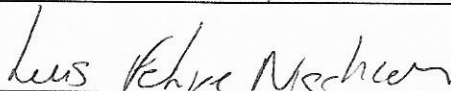

LUIS FELIPE NISCHOR - 999.952.391-91



Capitão da Equipe \ N° da Camisa

INSTRUÇÕES DE PREENCHIMENTO

Escalção - T - R - NR

T = Titular \ R = Reserva \ NR = Não relacionado

Escalção - Goleiro

Assinar e preencher o CPF do responsável pelo clube

Capitão da Equipe

Abaixo da assinatura do capitão, colocar o número da camiseta

Marcar nessa coluna com X o goleiro Titular e Reserva

Abaixo da assinatura do capitão, colocar o número da camiseta

STAFF

FUNÇÃO	NOME COMPLETO	TIPO DOC.	DOCUMENTO
Equipe Comissao	ADAO CORREIA DOS SANTOS	CPF	616.903.841-15
Chefe de Segurança	ANDRE LUIZ TERRES MOLINA	CPF	036.417.881-70
Chefe de Delegação	Felipe Folle Reolon	CPF	012.549.051-89
Responsável Clube	Guilherme Augusto Girondi Lawisch	CPF	038.828.441-24
Diretor de Futebol	Helmute Augusto Lawisch	CPF	376.302.530-87
Supervisor	LUIS FELIPE NISCHOR	CPF	999.952.391-91



LUVERDENSE ESPORTE CLUBE

Avenida Goiás, S/n N°s/n° - Menino Deus

CEP: 78455000 - Lucas do Rio Verde - MT

Telefone: (65) 35496822

RELAÇÃO DE JOGADORES

Campeonato: Campeonato Mato-grossense 1ª Divisão 2020 - Profissional

Rod.: 2

Nº: 53

Jogo: Cuiabá / MT X Luverdense / MT

Data: 09/12/2020

Hora: 21:30

Nº	NOME COMPLETO	APELIDO	INSCRIÇÃO	T - R - NR	GOLEIRO	CPF
12	Gabriel Felix dos Santos	Gabriel	330667			044.930.201-64
2	Rhuan Rogério Elias Barbosa	Rhuan	300649			110.657.746-99
3	Gustavo Marques Alves dos Santos	Gustavo	577362			702.103.796-18
4	Lucas Matheus Botelho de Queiroz	Lucão	531914			067.124.211-36
5	Jucimar Lima Pacheco	Abuda	186413			965.977.802-30
6	Lucas Caetano da Silva Verissimo	Lucas Caetano	525106			068.212.491-56
7	Ynaia Kaire Alves Cardoso	Ynaia	417008			427.903.498-27
8	Leonardo de Campos Barbosa	Leonardo	294403			050.581.069-73
9	Isac Felix da Silva	Isac	176302			003.861.063-98
10	Alan Alexandre Fabricio	Alan Fabricio	354328			058.095.883-36
11	Maycon Valeriano de Oliveira	Maycon	322209			042.253.511-73
13	Francisco Albano de Paiva Filho	Albano	341343			013.161.043-03
14	Alan Rodrigues dos Santos	Alan	384335			413.737.398-19
15	Vitor de Lima Silva	Lima	582077			465.522.918-76
16	Eliton Glonek	Eliton	318793			081.763.389-82
17	Gustavo Borges da Silva	Gustavo	608041			706.449.561-94
1	Antonio Pedro Teixeira	Pedrao	502023			446.530.128-65
20	Elzo Francisco Pereira Neto	Elzo	581905			050.301.661-65

A relação dos atletas acima, para este jogo, é efetuada exclusivamente pelo clube. Portanto, eventual verificação de restrição ou de irregularidade para a condição de jogo de tais atletas é de única e exclusiva responsabilidade do clube (Artigos 51 e 62 do RGC). Caso haja súmula eletrônica, essa possui dispositivo apenas para colaborar em apontar possíveis restrições ou irregularidades de atletas, mas não é meio legal para dar condição de jogo. Cabe ao clube, sob sua exclusiva responsabilidade, verificar junto aos Tribunais Desportivos, aos Departamentos de Competições e de Registro, bem como às normas dos Regulamentos Específicos e Geral das Competições, a condição de jogo de seus atletas.

Finalizada em:09/12/2020 14:47:30