



FEDERAÇÃO MATO-GROSSI
 FUNDADA EM 26 DE MAIO DE 1942
 Filiada à Confederação Brasileira de Futebol
 ADMINISTRAÇÃO: ARON DRESCH



PROTOCOLO : 285 / 2020

DE : LEONARDO WILLERS LORENZATTO
PARA : DEPARTAMENTO COMPETIÇÕES FMF
ASSUNTO : SÚMULA E RELATÓRIO DA PARTIDA
 Cadastrado: 12/11/2020 as 14:00

SÚMULA E RELATÓRIO DA PARTIDA

FICHA TÉCNICA						
Campeonato:	Mato-grossense masculino 2020				Rodada:	2ª Torneio
Jogo:	C.E. Dom Bosco		x		C.E.O.V	
Data:	11/11/2020		Horário:	16H00		
Estádio:	Dito Souza				UF:	MT
EQUIPE DE ARBITRAGEM						
FUNÇÃO:	NOME COMPLETO			CAT.	UF	
Árbitro:	Leonardo Willers Lorenzatto			CBF	MT	
Árbitro Assistente 1:	Cislton Antonio Garcia da Silva			CBF	MT	
Árbitro Assistente 2:	Rodolfo Campos Cruz Leite			CBF	MT	
Quarto Árbitro:	João Paulo Kereles			FMF	MT	
Árbitro Assistente Reserva:						
Delegado Local:						
CRONOLOGIA						
EQUIPE A			EQUIPE B			
Entrada no 1º tempo:	15:50		Entrada no 1º tempo:	15:50		
Entrada no 2º tempo:	17:15		Entrada no 2º tempo:	17:15		
Início do 1º tempo:	16:00	Término do 1º tempo:	16:50	Resultado 1º tempo:	00 x 00	
Início do 2º tempo:	17:20	Término do 2º tempo:	18:11	Resultado 2º tempo:	01 x 00	
Acréscimo 1º tempo:	05'	Acréscimo 2º tempo:	06'	Tiro do ponto penal:	- x -	
Informar o motivo dos acréscimos e atrasos: Acresci 05' minutos no 1º tempo e 06' minutos no 2º tempo para atendimento médico e substituições com placa para reidratação.						
RELAÇÃO DOS ATLETAS						
Deverá atender os requisitos dos artigos 68º e 69º do Regulamento Geral das Competições 2016.						
GOLS						
TEMPO	1T/2T	Nº	TIPO	NOME DO ATLETA	EQUIPE	
13	2T	09	NR	Jesuelton Kroenig de Lima	Dom Bosco	
/						
NR - Gol Normal C - Gol contra F - Gol de falta P - Gol de pênalti						



FEDERAÇÃO MATOGROSSENSE DE FUTEBOL

FUNDADA EM 26 DE MAIO DE 1942

Filiada à Confederação Brasileira de Futebol

ADMINISTRAÇÃO: ARON DRESCH

COMUNICAÇÕES GERAIS

(HORÁRIO, SUBSTITUIÇÕES E PENALIDADES)

FICHA TÉCNICA						
Campeonato:	mato-grossense matutino 2020				Rodada:	2º Torneio
Jogo:	C.E. Dom Bosco		x	C.E. O.V		
Data:	11/11/2020		Horário:	16H00		
Estádio:	Belo Louzo				UF:	MT

CRONOLOGIA					
EQUIPE A			EQUIPE B		
Entrada no 1º tempo:	15:50		Entrada no 1º tempo:	15:50	
Entrada no 2º tempo:	17:15		Entrada no 2º tempo:	17:15	
Início do 1º tempo:	16:00	Término do 1º tempo:	16:50	Resultado 1º tempo:	00 x 00
Início do 2º tempo:	17:20	Término do 2º tempo:	18:11	Resultado 2º tempo:	01 x 00
Acréscimo 1º tempo:	05'	Acréscimo 2º tempo:	06'	Tiro do ponto penal:	- x -

Informar o motivo dos acréscimos e atrasos: Acréscimo 05' minutos no 1º tempo e 06' minutos no 2º tempo para atendimento médico e substituições, com parada de respiração



TATACAJ - x - x - x - x

SUBSTITUIÇÕES					
TEMPO	1T / 2T	EQUIPE	ENTROU	SAIU	
13	2T	Dom Bosco	19	03	
35'	2T	Dom Bosco	17 - 15	08 - 10	
45	2T	Dom Bosco	13 -	11 -	
07	2T	CEOV	13	03	
18	2T	CEOV	16 - 17	11 - 08	
26	2T	CEOV	18	10	

JOGADORES ADVERTIDOS COM CARTÃO AMARELO E/OU EXPULSOS (ORDEM CRONOLÓGICA)									
Nº	Nome dos Jogadores	CA	CV		Nº	Nome dos Jogadores	CA	CV	
			2º CA	CVD				2º CA	CVD
08	IGOR VIEIRA DA SILVA	X			02	JOÃO PEDRO M E SOARES	X		
10	ADRIANO SILVA SOUZA	X							
19	ALEX JUNIOR S. DE ALMEIDA	X							

CA (cartão amarelo); CV (cartão vermelho); 2º CA (segundo cartão amarelo); CVD (cartão vermelho direto); Situações possíveis (colocar "X" nos espaços correspondentes); a) somente cartão amarelo = "x" em CA; b) expulsão por 2º CA = "x" CA e "x" em 2º CA; c) expulsão direta = "x" em CVD; e d) cartão amarelo seguido de expulsão direta = "x" em CA e "x" em CVD.

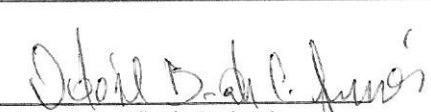
ASSINATURAS

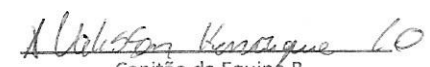
 Capitão da Equipe A
  Árbitro
  Capitão da Equipe B

CARTÕES AMARELOS

TEMPO	1T/2T	Nº		EQUIPE	CP
32	1T	02	JOAO PEDRO MAGALHAES e SOARES	Dom Bosco AL	
			CD(1): Dar ou tentar um pontapé no seu adversário		
37	1º	08	IGOR VIEIRA DA SILVA	Dom Bosco AL	
			CD(1): DAR ou tentar um pontapé no seu adversário		
28	2º	10	ARMANDO SILVA SOUZA	Dom Bosco AL	
			CD(3): cometer uma falta temerária (tática) para impedir uma promoção		
47	2º	19	Alex JUNIOR SANTOS DE ALENCAR	Dom Bosco AL	
			CD(4): SEGURAR um adversário por motivo tático fora da disputa bola		
			CD(): _____		
			CD(): _____		
			CD(): _____		
			CD(): _____		

(*) Observações referentes aos códigos: CP: Código principal do CA conforme tipificações definidas pelas regras do jogo.
 CD: Código detalhado: Quando necessário, o árbitro deverá inserir o CD e expor os motivos do CA.
 Vide Exemplos nas páginas 5 e 6

EXPULSÕES E/ OU INCIDENTES, CONDUTAS, SERVIÇOS E OUTROS

Ocorrendo expulsões de jogadores relatar na mesma ordem utilizada para advertências, ou seja, período (1T/2T), minutos, código da expulsão, nº do jogador, equipe e os motivos. A descrição deve ser objetiva e os motivos expostos de forma clara. Outras anormalidades deve ser mencionadas, tais como: estado das instalações (árbitros e jogadores), gramado, iluminação, conduta dos jogadores, integrantes das comissões técnicas, atuação dos gandulas, do público, policiamento, serviço médico, inclusive ambulância, segurança. Informar quando não ocorrer pagamento das despesas da arbitragem e outros fatos dignos de registros. Se houver necessidade de complementar este relatório elaborar documento adicional e enviar como anexo.

Estádio - Bom

Gramado - Bom estado

Iluminação - Bom (funcionando tudo)

Conduta jogadores - Bom, tirando os atletas advertidos

Comissão Técnica - soube respeitar (conduta boa)

Gandulas - NA QUANTIDADE CORRETA numero de 06, 02 mandando

Policiamento - 04 policiais militares e segurança privada.

Ambulância - Completa / médico: EUZE DE CARVALHO CRM 13771/MT

TAXAS DE ARBITRAGEM - PAGA

ASSINATURAS

Cidade: V. Grande Data: 11-11-2020 Árbitro: Ronaldo Romizatto
 AA1: Carlos José AA2: Rodrigo Dutra Inspetor: _____
 4º Ar: João Paulo Pereira Del. Local: Guilherme



FEDERAÇÃO MATOGROSSENSE DE FUTEBOL

FUNDADA EM 26 DE MAIO DE 1942

Filiada à Confederação Brasileira de Futebol

ADMINISTRAÇÃO: ARON DRESCH

SÚMULA E RELATÓRIO DA PARTIDA

Campeonato:		Rodada:	
Jogo:			
Data:		Horário:	
Estádio:		UF:	

INFORMAÇÕES SOBRE OS UNIFORMES

UNIFORME DA EQUIPE DE ARBITRAGEM

Camisa:		Bermuda:		Meiões:	
---------	--	----------	--	---------	--

UNIFORME DA EQUIPE A

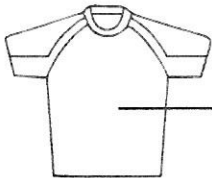

camisa branco

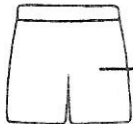

camisa branco

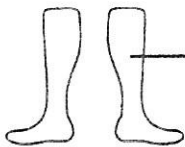

meia preto

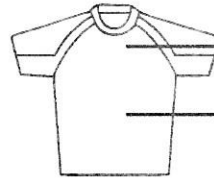

azul

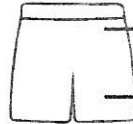

azul

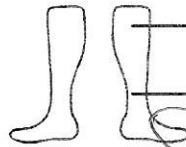

azul

- Observação:** 1) Junto com o quarto árbitro acompanhei as conferências documentais dos jogadores;
2) As informações sobre as cores dos uniformes seguem o previsto pelo RGC;
3) Recebi a informação do quarto árbitro e/ou Delegado dos horários de ingresso para o início e reinício da partida.

Romildo Costa A

Nome do responsável pela informação

Assinatura

UNIFORME DA EQUIPE B

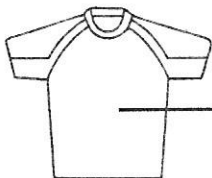

verde

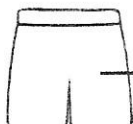

verde

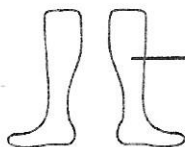

verde

GOLEIRO

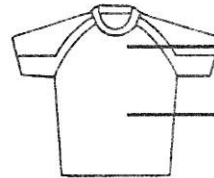

branco



branco

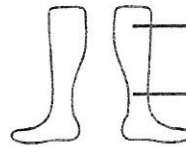

branco

JOGADOR DE LINHA

- Observação:** 1) Junto com o quarto árbitro acompanhei as conferências documentais dos jogadores;
2) As informações sobre as cores dos uniformes seguem o previsto pelo RGC;
3) Recebi a informação do quarto árbitro e/ou Delegado dos horários de ingresso para o início e reinício da partida.

Wandelei José

Nome do responsável pela informação

Assinatura



CLUBE ESPORTIVO OPERARIO VARZEAGRANDENSE

Rua Presidente Eurico Gaspar Dutra N°284 - CENTRO SUL

CEP: 78125340 - Varzea Grande - MT

Telefone: (65) 996659443

RELAÇÃO DE JOGADORES

Campeonato: Campeonato Mato-grossense 1ª Divisão 2020 - Profissional

Rod.: 1

Nº: 48

Jogo: Dom Bosco / MT X Operário / MT

Data: 11/11/2020

Hora: 17:00

Nº	NOME COMPLETO	APELIDO	INSCRIÇÃO	T - R - NR	GOLEIRO	CPF
1	Gláycan Rian de Oliveira <i>OK</i>	Gláycan	292137			100.111.286-58
2	João Pedro de Magalhães E Soares <i>OK</i>	João Pedro	399100			025.528.441-11
3	Vinicius Machado da Silva <i>OK</i>	Vinicius	292623			026.632.050-36
4	Islan Rafael Ramos Fernandes <i>OK</i>	Islan	528722			119.773.994-79
5	Gabriel Vieira de Oliveira <i>OK</i>	Gabriel	313386			340.065.208-32
6	Eduardo Carlos Santos <i>OK</i>	Eduardo	367164			063.014.125-83
7	Willian Chrispim dos Santos Silva <i>OK</i>	Willian	373048			146.532.607-37
8	Kawan Michel Pereira <i>OK</i>	Kawan	337541			416.451.868-57
9	Caique da Silva Santos <i>OK</i>	Caique	383618			404.178.298-84
10	Ualisson Henrique de Oliveira <i>OK</i>	Ualisson	299700			098.215.776-28
11	André Luiz Carvalho Alves <i>OK</i>	André Luiz	608605			489.947.868-21
12	Elias Lara de Araújo Guanaes <i>OK</i>	Elias	565650			058.111.431-09
13	Rafael Augusto Borges <i>OK</i>	Rafa Borges	321376			404.147.348-90
14	Daniel Pedro de Lucena Bezerra <i>OK</i>	Daniel	531970			130.221.934-08
15	Augusto Hansen <i>OK</i>	Augusto	524960			016.890.980-40
16	Giancarlo Gonçalves <i>OK</i>	Giancarlo	465792			033.409.680-47
18	Rafael Silva Marcos <i>OK</i>	Rafa Marcos	518895			075.258.905-95
17	Steylor Christian da Silva Sales <i>OK</i>	Steylor	456324			110.308.699-52
22	Isaías dos Santos Assunção <i>OK</i>	Isaías	385717			066.610.785-88

A relação dos atletas acima, para este jogo, é efetuada exclusivamente pelo clube. Portanto, eventual verificação de restrição ou de irregularidade para a condição de jogo de tais atletas é de única e exclusiva responsabilidade do clube (Artigos 51 e 62 do RGC). Caso haja súmula eletrônica, essa possui dispositivo apenas para colaborar em apontar possíveis restrições ou irregularidades de atletas, mas não é meio legal para dar condição de jogo. Cabe ao clube, sob sua exclusiva responsabilidade, verificar junto aos Tribunais Desportivos, aos Departamentos de Competições e de Registro, bem como às normas dos Regulamentos Específicos e Geral das Competições, a condição de jogo de seus atletas.

Finalizada em: 11/11/2020 12:29:15



CLUBE ESPORTIVO OPERARIO VARZEAGRANDENSE

Rua Presidente Eurico Gaspar Dutra N°284 - CENTRO SUL

CEP: 78125340 - Varzea Grande - MT

Telefone: (65) 996659443

RELAÇÃO DE JOGADORES

Campeonato: Campeonato Mato-grossense 1ª Divisão 2020 - Profissional

Rod.: 1

Nº: 48

Jogo: Dom Bosco / MT X Operário / MT

Data: 11/11/2020

Hora: 17:00

COMISSÃO TÉCNICA

FUNÇÃO	NOME COMPLETO	TIPO DOC.	DOCUMENTO
Auxiliar Técnico	Damyel Vinicyus do Carmo <i>OK</i>	CPF	044.894.501-49
Médico	Evaristo Peron Neto	CRM	10903
Técnico	Luiz Gabardo Junior <i>OK</i>	CPF	829.064.320-91
Treinador de Goleiros	Maxminio Montrezol	CPF	053.358.327-62
Massagista	Nelson Ribeiro do Nascimento <i>OK</i>	CPF	769.439.921-04

Marcelo Wilian Gagliano
Marcelo Wilian Gagliano - 129.498.898-08

Wilson Montezol
Capitão da Equipe \ N° da Camisa *10*

INSTRUÇÕES DE PREENCHIMENTO

Escalção - T - R - NR

T= Titular \ R = Reserva \ NR = Não relacionado

Escalção - Goleiro

Assinar e preencher o CPF do responsável pelo clube

Capitão da Equipe

Abaixo da assinatura do capitão, colocar o número da camiseta

Marcar nessa coluna com X o goleiro Titular e Reserva

Abaixo da assinatura do capitão, colocar o número da camiseta

Preparador Físico - CARLOS ALBERTO SILVA DE ARAUJO - 008936-G/PA
MASSAGISTA - MARSON CRISTIAN LOPES - CPF - 057.827.642.04



CLUBE ESPORTIVO DOM BOSCO



CAMPEONATO ESTADUAL 2020

LOCAL:

VARZEA GRANDE - MT

DITO SOUZA

SUMULA

JOGO: 47

JOGO: DOM BOSCO X CEOV

DATA: 11-11-2020

HORA: 16:00

ROD.: JG IDA

Nº	TITULARES - NOMES	APELIDO	Nº CBF/BID	RG
1	GEILSON PEREIRA RODRIGUES	GEILSON	533519	1267787 SESDC-RO
2	GUILHERME ELOY DE ARAUJO	GUILHERME	526748	201631203-18 SSPDS-CE
3	LUDSON BRUNO DE FIGUEIREDO SOARES	LUDSON	591422	2372547-8 SEJUSP-MT
4	ODAIL BOM DESPACHO DE CARVALHO JUNIOR *C	ODAIL	182381	1609501-4 SESP-MT
5	RUAN MARCOS JESUS DOS SANTOS	RUAN BAHIA	537118	20920849-09 SSP-BA
6	PAULO HENRIQUE ARAUJO BORGES	PAULO HENRIQUE	522740	5761667 SSP-GO
7	FELIPE DOUGLAS PROFETA ACOSTA	PROFETA	428388	2270773-5 SSP-MT
8	IGOR VIEIRA DA SILVA	IGOR VIEIRA	376761	54592611-7 SSP-SP
9	JESUELTON PROENÇA DE LIMA	HELTINHO	393701	2147576-8 SESP-MT
10	ADRIANO SILVA SOUZA	PEIXINHO	521510	2476876-6 SESP-MT
11	DEIVISSON JUNIOR DA SILVA	PIKACHU	424399	2144248-7 SESP-MT
SUPLENTES - NOMES				
12	MATHEUS GABRIEL RAMOS RIBEIRO	MATHEUS	591581	2580193-7 SEJSP-MT
13	WARLEY BENEDITO LOPES DE MIRANDA	WALLEY	428421	2011176-2 SEJSP - MT
14	GUSTAVO FERREIRA DOS SANTOS	GUSTAVO	591651	25840401 SESP-MT
15	HELBERT LUCAS CARVALHO DE PAULA	HELBERT	458948	2204724-7 SESP-MT
16	LUCAS YURE DA SILVA FREITAS	LUCAS YURI	660356	2851965-5 SESP-MT
17	MARCOS VINICIUS DA GUIA	JANGADA	591637	2513520-1 SESP-MT
18	LUAN GABRIEL SILVA AMARAL	LUAN	648807	2700017-6 SESP-MT
19	ALEX JUNIOR SANTOS DE ALENCAR	ALEX JUNIOR	566858	17263883 SSP-MT
ARBITRAGEM				
	LEONARDO WILLERS LORENZATO	ARBITRO	C. VERDE - MT	FMF - CAT. A
	GISLAN ANTONIO GARCIA	ASSISTENTE 1	CUIABÁ - MT	FMF - CAT. A
	RODOLFO CAMPOS ORTIZ LEITE	ASSISTENTE 2	CUIABÁ - MT	FMF - CAT. A
	JOÃO PAULO REVELIS PEREIRA	QUARTO ARBITRO	V. GRANDE - MT	FMF - CAT. A
COMISSÃO TÉCNICA				
1	ODIL SOARES DE MORAES	TREINADOR	945794 SSP-MT	0945794-1 SESP-MT
2		AUX TECNICO		
3	JAQUES DOUGLAS LIMA DA SILVA	PREP. FISICO	0005231G/MT	23591500-2 SSP-SP
4	ANTONIO ROSA ROQUE	MASSAGISTA	1409616-1 SSP-MT	
5	JULIO CESAR DO NASCIMENTO	PREP. DE GOLEIRO	005750 - G/MT	0297260-3 SSP-MT
6	EUZE DE CARVALHO	MEDICO	CRM 1377 - MT	
7		ROUPEIRO		
8	ROMILDO FRANCISCO DA SILVA	SUP.DE FUTEBOL	19532223-X SSP-SP	
9	VALDEMIR FRANCISCO DA SILVA	DIRETOR DE FUT.	1298931-2 SSP-SP	

ASS. Odil B. de Moraes
CAPITAO DA EQUIPE

Nº 04

RESP. CLUBE

Romildo F. Silva
Supervisor de Futebol

CLUBE ESPORTIVO DOM BOSCO
Email: contato.aleco@gmail.com
Site: www.clubedombosco.com.br
CNPJ: 03.477.130/0001-08
RUA DIOGO DOMINGOS FERREIRA N 145 B BANDEIRANTES, CUIABÁ -MT



4º ARBITRO

DATA/HORA

___/___/___ H ___

Associação Leões da Colina-ALECO
CNPJ: 21.336.662/0001-07